



**Corpo Unico di
Polizia Locale**



**UNIONE
TERRED'ACQUA**

L'attività della Polizia Locale nel 2018



Polizia Locale
UNIONE TERRED'ACQUA

servizi contatti

home » polizia locale » chi siamo - dove siamo

CHI SIAMO - DOVE SIAMO

CHI SIAMO - DOVE SIAMO

LINK A SITI
ISTITUZIONALI/SPECIALISTI

STATISTICHE ATTIVITA' SVOLTE

SEGNALAZIONI - ESPOSTI - RECLAMI

RICHIESTA ATTI, DOCUMENTI
PRIVACY

INCIDENTI STRADALI

SANZIONI E VERBALI

LAVORA CON NOI - PROGETTI -
PUBBLICAZIONI - RACCOLTA VIDEO

LA STRUTTURA

FUNZIONI E COMPETENZE

CONTATTI CORPO UNICO - PRESIDII
TERRITORIALI



Anzola dell'Emilia - Calderara di Reno - Crevalcore - Sala Bolognese - San Giovanni in Persiceto - Sant'Agata Bolognese

Polizia Municipale
@PMTerredacqua

Per Emergenze Chiamare
051 - 6870087



Siamo la Polizia Locale dei comuni di Anzola dell'Emilia, Calderara di Reno, Crevalcore, Sala Bolognese, San Giovanni in Persiceto e Sant'Agata Bolognese, riuniti nell'Unione Terre d'Acqua.



Corpo Unico di Polizia Locale



**UNIONE
TERRE D'ACQUA**

Costituita fra i Comuni di:

Anzola dell'Emilia
Calderara di Reno
Crevalcore
Sala Bolognese
San Giovanni in Persiceto
Sant'Agata Bolognese

(Città Metropolitana di Bologna)

Sommario

ORGANIZZAZIONE E SERVIZI	pag.3
SICUREZZA DELLA CIRCOLAZIONE STRADALE	pag.4
SUDDIVISIONE TERRITORIALE VIOLAZIONI	pag.5
ATTIVITA' CONNESSE ALLE VIOLAZIONI C.d.S.	pag.6
CONTROLLO DELLA VELOCITA'	pag.7
IL ROSSO TI VEDE	pag.8
CONTROLLI RISPETTO CdS	pag.9
CONTROLLO TERRITORIO	pag.10
INCIDENTI STRADALI	pag.11
POLIZIA GIUDIZIARIA	pag.12
EDILIZIA AMBIENTE TERRITORIO	pag.12
ATTIVITA' TERRITORIALE	pag.12
VIOLAZIONI AMMINISTRATIVE	pag.12
CONTATTI CON LA CITTADINANZA	pag.13
EDUCAZIONE STRADALE PROGETTO MI FIDO DI TE?	pag.14
PROGETTO MI FIDO DI TE?	pag.15
TWITTER INSTAGRAM YOUTUBE	pag.15
SITO PM E SOCIAL NETWORK	pag.16
CONTROLLO DI VICINATO	pag.17
CONTATTI CORPO UNICO	pag.18

La Polizia Municipale, nata dalle ceneri dei gloriosi Vigili Urbani il 7 marzo 1986 allorché la legge quadro n. 65 istituì questa specialità di polizia, in Emilia Romagna non c'è più. Con intervento normativo del 30 luglio 2018 modificativo della legge quadro regionale n. 24/03 la Regione Emilia Romagna ha inteso ridefinire compiti, strutture e metodi di questa istituzione cardinale al servizio della collettività e nel fare ciò ha riconosciuto e sancito un dato di fatto che talune realtà avevano già esplorato: il superamento della sfera strettamente "municipale" del servizio di polizia prestato a favore di una dimensione "Locale" dal senso più ampio ed esauriente.

Così è nata la Polizia Locale della Regione Emilia Romagna, destinataria di un mandato operativo ambizioso quanto complesso al quale con orgoglio ci rivolgiamo forti di faticose e stimolanti esperienze già maturate nell'esperienza unionale.

Il motivo di fierezza di fronte a questa nuova sfida non risiede solo nella considerazione di un avvenuto passato pionieristico, quanto piuttosto nel riconoscimento di una costante rigenerazione, mutuata dalla stessa rinnovazione del nome, del servizio erogato in costanza di evoluzione del progresso sociale e politico che la comunità da noi servita vive.

Aggiornamento costante dell'organizzazione, delle procedure, dei materiali in dotazione, della formazione del personale sono le costanti con cui ci confrontiamo ogni singolo giorno, e ciò nel 2018 ha significato davvero un impegno notevole. La naturale obsolescenza dei materiali di dotazione, dai veicoli agli apparati di controllo delle violazioni che il Corpo ha ereditato dai singoli comuni aderenti alla Unione ha dato luogo ad un articolato percorso di svecchiamento, integrazione e standardizzazione che si snoderà nel corso di alcuni anni dovendo riguardare ogni elemento che passa dal cinturone dell'uniforme all'apparato di controllo della velocità, passando per autoveicoli, DPI, software, radio ecc.

Parallelamente è stata avviata una complessa operazione relativa alla gestione del personale che riguarda l'implementazione del nuovo CCNL così come l'assunzione di un nuovo contingente di agenti attraverso una rigorosa selezione, appena conclusa. Inoltre è approdato alla fase finale delle procedure di appalto l'ambizioso progetto di installazione di un sistema di videosorveglianza e controllo transiti veicolari, integrato con le altre FF.PP. e relativo a tutto il territorio dell'Unione, che costituisce per importanza dell'investimento e livello tecnico di qualità un presidio fondamentale a tutela della sicurezza diffusa, con particolare riguardo alla protezione dei cittadini rispetto ai reati predatori.

Infine e nuovamente in modo coerente con le nuove direttive regionali in materia l'attività di polizia di comunità espressa dal Corpo attraverso la comunicazione digitale social media e la diffusione dei sistemi di collegamento con la popolazione mediante progetti dedicati rivolti all'utenza scolastica e l'istituzione di gruppi di vicinato dei residenti ha raggiunto migliaia di persone in modo capillare e progredisce costantemente.

L'osservazione conclusiva è una manifestazione di orgoglio verso il Corpo, che oltre alle sue dotazioni è composto essenzialmente da uomini e donne, ufficiali e operatori, persone più anziane (qualcuno ha iniziato da vigile urbano!) e più giovani, tutti chiamati ad esprimere quotidianamente le virtù di dinamismo, energia e flessibilità che costituiscono la traccia distintiva di questa grande forza al servizio del paese. Molto è stato fatto, molto di più è da fare, rimbocchiamoci le maniche!

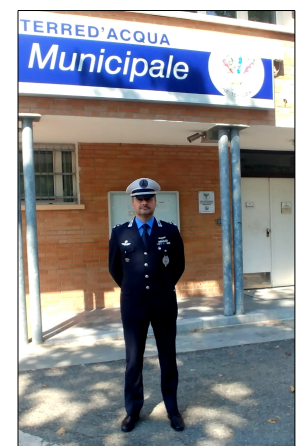



Corpo Unico di Polizia Locale



**UNIONE
TERRED'ACQUA**

Costituita fra i Comuni di:

Anzola dell'Emilia
Calderara di Reno
Crevalcore
Sala Bolognese
San Giovanni in Persiceto
Sant'Agata Bolognese

(Città Metropolitana di Bologna)

ORGANIZZAZIONE E SERVIZI

Dotazione Organica del Corpo

Qualifica	Uomini	Donne	Totale
Comandante	1	-	1
Ispettori	7	5	12
Agenti	20	19	39
Amministrativi	1	2	3
Totale unità presenti	29	26	55
Totale unità effettive (considerati 4 part time)	28,7	25,7	54,4



Presenza sul territorio – ambito di intervento

Servizi esterni notturni di controllo del territorio: dalle ore 22.00 alle ore 4.00	1
Servizi esterni festivi di controllo del territorio, dalle ore 7.15 alle ore 19.00	62
Servizi esterni serali di controllo del territorio: dalle ore 18.00/19.00 alle ore 24.00/1.00	138
Servizi esterni feriali di controllo del territorio, dalle ore 7.15 alle ore 19.00	303
Giorni di servizio	365
Servizi di pronta reperibilità notturna feriale e festiva	365

Distribuzione del personale:

Uomini	29	53%
Donne	26	47%
Totale	55	100%

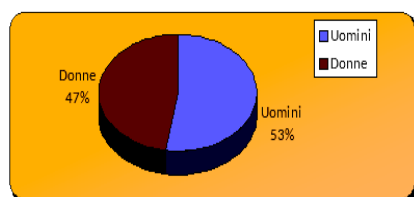



Corpo Unico di Polizia Locale



UNIONE
TERRED'ACQUA

Costituita fra i Comuni di:

Anzola dell'Emilia
Calderara di Reno
Crevalcore
Sala Bolognese
San Giovanni in Persiceto
Sant'Agata Bolognese

(Città Metropolitana di Bologna)

SICUREZZA DELLA CIRCOLAZIONE STRADALE

Principali violazioni accertate:

Cantieri e occupazioni non regolari	4
Circolazione con patente scaduta di validità	24
Circolazione con veicolo già sottoposto a fermo	38
Circolazione con veicolo già sottoposto a sequestro	9
Circolazione senza assicurazione (accertata d'ufficio)	208
Circolazione senza assicurazione (violazione contestata)	193
Circolazione senza patente	12
Dispositivi equipaggiamento assenti/inefficienti	33
Divieti al di fuori dei centri abitati	43
Documenti irregolari/mancanti	93
Eccesso di velocità	15521
Guida in strato di ebbrezza etilica	9
Invito esibire assicurazione (accertamento con targa system)	310
Invito esibire revisione (accertamento con targa system)	375
Mancato arresto all'alt	7
Mancato rispetto distanza di sicurezza	7
Mancato rispetto divieto di sorpasso	22
Mancato rispetto norme sulla sosta dei veicoli	4204
Mancato rispetto precedenza	68
Mancato rispetto semaforo rosso	1590
Omessa comunicazione dati del conducente	2236
Omessa presentazione dei documenti	357
Omessa revisione (accertata d'ufficio)	223
Omessa revisione (violazione contestata)	484
Omesso controllo\velocità non commisurata	93
Omesso uso cinture di sicurezza	83
Pubblicità non regolare	1
Utilizzo irregolare radiotelefoni/lenti	34
Violazioni a bordo di biciclette	2
Violazioni autotrasporto	13
Violazioni da parte dei pedoni	3
Altre violazioni	52
Totale violazioni:	26351



Corpo Unico di Polizia Locale



**UNIONE
TERRE D'ACQUA**

Costituita fra i Comuni di:

Anzola dell'Emilia
Calderara di Reno
Crevalcore
Sala Bolognese
San Giovanni in Persiceto
Sant'Agata Bolognese

(Città Metropolitana di Bologna)

SUDDIVISIONE TERRITORIALE VIOLAZIONI ACCERTATE Violazioni accertate o contestate dagli operatori in strada:

Comune di:	Anzola Emilia	Calderara di Reno	Crevalcore	Sala Bolognese	San Giovanni in Persiceto	Sant'Agata Bolognese	TOTALE
Altre violazioni	18	3	2	2	26	1	52
Cantieri e occupazioni non regolari	1	1		1	1		4
Circolazione con patente scaduta di validità	7	1		2	12	2	24
Circolazione con veicolo già sottoposto a fermo	14	10			14		38
Circolazione con veicolo già sottoposto a sequestro	4				5		9
Circolazione senza copertura assicurativa (violazione contestata)	65	29	7	8	79	5	193
Circolazione senza patente	3	2	1		6		12
Dispositivi equipaggiamento assenti/inefficienti	7	4	4	4	14		33
Divieti al di fuori dei centri abitati	10	10		5	12	6	43
Documenti irregolari/mancanti	26	17	10	7	29	4	93
Guida in strada di ebbrezza etilica	2				7		9
Invito esibire assicurazione (utilizzando targa system)	94	56		62	98		310
Invito esibire revisione (utilizzando targa system)	123	144	1	5	100	2	375
Mancato arresto all'alt	1	1	1		4		7
Mancato rispetto distanza di sicurezza	1	1	1		4		7
Mancato rispetto divieto di sorpasso	3	2	1		16		22
Mancato rispetto norme sulla sosta dei veicoli	293	744	621	125	1836	585	4204
Mancato rispetto precedenza	14	5	10	2	37		68
Omessa revisione (violazione contestata)	162	75	9	20	211	7	484
Omesso controllo velocità non commisurata	12	12	16	4	40	9	93
Omesso uso cinture di sicurezza	19	11	6	6	38	3	83
Pubblicità non regolare					1		1
Utilizzo irregolare radiotelefoni/lenti	4	3	4		22	1	34
Violazioni a bordo di biciclette			1		1		2
Violazioni da parte dei pedoni			1		2		3
Violazioni dell'autotrasporto	4	3	1	3	2		13
Totale parziale:	887	1134	697	256	2617	625	6216

Violazioni accertate con apparati automatici o d'ufficio:

Comune di:	Anzola Emilia	Calderara di Reno	Crevalcore	Sala Bolognese	San Giovanni in Persiceto	Sant'Agata Bolognese	TOTALE
Circolazione senza assicurazione (accertata d'ufficio)	65	26	1	43	72	1	208
Eccesso di velocità	5067	305		5696	4453		15521
Mancato rispetto semaforo rosso	809		161		620		1590
Omessa comunicazione dati del conducente	836	42	60	631	658	9	2236
Omessa presentazione dei documenti	104	80	1	45	123	4	357
Omessa revisione (accertata d'ufficio)	64	99	1	8	49	2	223
Totale parziale:	6945	552	224	6423	5975	16	20135

Totale violazioni accertate:

Comune di:	Anzola Emilia	Calderara di Reno	Crevalcore	Sala Bolognese	San Giovanni in Persiceto	Sant'Agata Bolognese	TOTALE
	7832	1686	921	6679	8592	641	26351



Corpo Unico di Polizia Locale



**UNIONE
TERRED'ACQUA**

Costituita fra i Comuni di:

Anzola dell'Emilia
Calderara di Reno
Crevalcore
Sala Bolognese
San Giovanni in Persiceto
Sant'Agata Bolognese

(Città Metropolitana di Bologna)

Attività collegate alle violazioni accertate:

Sanzioni accessorie	Anz	Cal	Cre	Sal	Sgp	Sag	Totale:
Fermi amministrativi veicoli	10	1	0	0	11	0	142
Confische veicoli	25	15	9	2	15	4	259
Patenti ritirate	10	1	2	0	31	2	46
Carte di circolazione ritirate	36	15	5	4	58	2	120
Sequestri veicoli	63	26	10	7	78	5	189
Rimozioni veicoli	8	9	58	2	87	4	168
Violazioni CdS con decurtazione punti	2081	105	195	1228	1722	32	5363
Punti patente decurtati nell'anno 2018	8842	329	1114	3873	7748	80	21986

Recupero crediti

Precetti, Pignoramenti e insinuazioni al passivo	21
Discarichi ingiunzioni-ruoli	140
Rateizzazioni pagamenti concesse	120
Preavvisi di fermi fiscali veicoli	2480
Fermi fiscali veicoli	1872
Sollecito di pagamento Ingiunzione	4074
Ingiunzioni di pagamento riscossione coattiva	5596
Ultimi avvisi preriscossione coattiva	3067

Contenzioso

Ricorsi al Giudice di Pace (16 ingiunzioni e 93 verbali)	113
Ricorsi al Prefetto	70
Totale Ricorsi	183
Percentuale ricorsi 2018 sul totale dei verbali del 2018	0,69%
Ricorsi a cartelle esattoriali atti antecedenti l'Unione (< 2012)	51
Ricorsi a verbali e Ordinanze Ingiunzioni extra CdS	4

Ricorsi C.d.S. nel corso degli anni:

Anno	Numero ricorsi	Numero verbali CdS	%Ricorsi a verbali CdS
2012	401	24176	1,66%
2013	379	27771	1,36%
2014	305	30069	1,01%
2015	263	42829	0,61%
2016	270	47327	0,57%
2017	244	40523	0,60%
2018	183	26351	0,69%

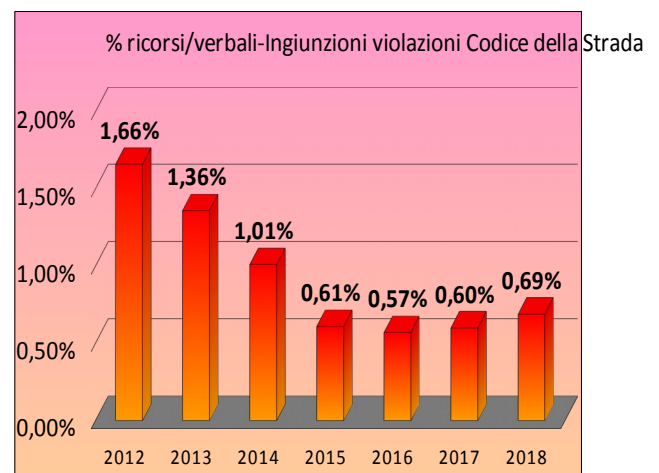



Corpo Unico di Polizia Locale



**UNIONE
TERRED'ACQUA**

Costituita fra i Comuni di:

Anzola dell'Emilia
Calderara di Reno
Crevalcore
Sala Bolognese
San Giovanni in Persiceto
Sant'Agata Bolognese

(Città Metropolitana di Bologna)

CONTROLLO DELLA VELOCITA'

	anno 2017	anno 2018	differenza
Apparati in funzione al 31.12.2018	7	6	-1
Media violazioni al giorno per apparato	11	7	-4
Media violazioni totali al giorno	80	43	-37
Violazioni accertate con i 6 apparati automatici	29.219	15.521	-13.698
Media transiti giornalieri nei 6 apparati automatici	40.900	43.154	+2.254
Transiti giornalieri confrontati con anno precedente	+6,14%	+ 5,51%	
Media percentuale violazioni rispetto ai transiti giornalieri	0,19 %	0,10%	

Apparati collocati:

Comune	Postazione	Direzione	Limite velocità Km/h	Posizione sulla cartina
Anzola dell'Emilia	Via Mazzoni n.63 (*)	San G. Persiceto	60	A
Anzola dell'Emilia	S.P. 568 km 28+907	San G. Persiceto	70	B
Calderara di Reno	via Stelloni Pon. n.12	Sala Bolognese	70	C
Calderara di Reno	via Bazzane n.12 (*)	Sala Bolognese	70	D
Sala Bolognese	S.P. n.3 km 7+700	Argelato	90	E
Sala Bolognese	S.P. n.3 km 7+700	San G. Persiceto	90	F
Sala Bolognese	S.P. n.18 km 12+200	Castel d'Argile	70	G
San Giov. in Persiceto	S.P. n.255 km 33+266	San G. Persiceto	60	H

(*) postazione non attiva





Corpo Unico di Polizia Locale



**UNIONE
TERRE D'ACQUA**

Costituita fra i Comuni di:

Anzola dell'Emilia
Calderara di Reno
Crevalcore
Sala Bolognese
San Giovanni in Persiceto
Sant'Agata Bolognese

(Città Metropolitana di Bologna)

IL ROSSO TI VEDE

	Anno 2017	Anno 2018	differenza
Violazioni accertate	1266	1590	+324
Media violazioni al giorno	3,5	4,4	+0,9
Apparati esistenti	5	5	0
Media violazioni al giorno per apparato	0,7	0,9	+0,2

Apparati in funzione:

COMUNE DI ANZOLA DELL'EMILIA:

Località Lavino di Mezzo, Via Emilia, intersezione via Dante, direzione Bologna

Apparato A

Località Lavino di Mezzo, Via Emilia, intersezione via Dante, direzione Modena

Apparato B

COMUNE DI SAN GIOVANNI IN PERSICETO:

Circonvallazione Vittorio Veneto, intersezione vicolo Quartirollo, direzione Modena

Apparato C

Circonvallazione Vittorio Veneto, intersezione via Cappuccini, direzione Bologna

Apparato D

COMUNE DI CREVALCORE:

Via Persicetana, intersezione via Amendola, direzione Nord

Apparato E

Postazioni di controllo dei passaggi con il rosso semaforico

Il Corpo Poliziotti è costituito da 200 agenti e 100 veicoli. Le postazioni di controllo sono 5 e sono distribuite su tutto il territorio comunale.

COMUNE DI ANZOLA DELL'EMILIA:

- Postazione A: Località Lavino di Mezzo, Via Emilia, intersezione via Dante, direzione Bologna
- Postazione B: Località Lavino di Mezzo, Via Emilia, intersezione via Dante, direzione Modena

COMUNE DI SAN GIOVANNI IN PERSICETO:

- Postazione C: Circonvallazione Vittorio Veneto, intersezione vicolo Quartirollo, direzione Modena
- Postazione D: Circonvallazione Vittorio Veneto, intersezione via Cappuccini, direzione Bologna

COMUNE DI CREVALCORE:

- Postazione E: Via Persicetana, intersezione via Amendola, direzione Nord

Postazione A
Località Lavino di Mezzo, Via Emilia, intersezione via Dante, direzione Bologna

Postazione B
Località Lavino di Mezzo, Via Emilia, intersezione via Dante, direzione Modena

Postazione C
Circonvallazione Vittorio Veneto, intersezione vicolo Quartirollo, direzione Modena

Postazione D
Circonvallazione Vittorio Veneto, intersezione via Cappuccini, direzione Bologna

Postazione E
Via Persicetana, intersezione via Amendola, direzione Nord



Corpo Unico di Polizia Locale



**UNIONE
TERRED'ACQUA**

Costituita fra i Comuni di:

Anzola dell'Emilia
Calderara di Reno
Crevalcore
Sala Bolognese
San Giovanni in Persiceto
Sant'Agata Bolognese

(Città Metropolitana di Bologna)

CONTROLLI SUL RISPETTO DEL CODICE DELLA STRADA

Nel 2018 sono stati effettuati i seguenti controlli finalizzati al rispetto del codice della strada. Questi sono i dati dei controlli feriali-diurni; nelle pagine seguenti sono elencati i principali controlli serali, festivi e notturni.

Servizi di controllo feriali diurni:

Violazioni al CdS contestate	247
Postazioni di controllo veicoli effettuate	573
Veicoli controllati	1840
Percentuale Controlli/Sanzioni	13,4 %

Suddivisione territoriale dei controlli:

Postazioni di controllo Comune di Anzola dell'Emilia	78	31,6%
Postazioni di controllo Comune di Calderara di Reno	49	19,8%
Postazioni di controllo Comune di Crevalcore	17	6,9%
Postazioni di controllo Comune di Sala Bolognese	37	15%
Postazioni di controllo Comune di San Giovanni in Persiceto	50	20,2%
Postazioni di controllo Comune di Sant'Agata Bolognese	16	6,5%
Totale:	247	

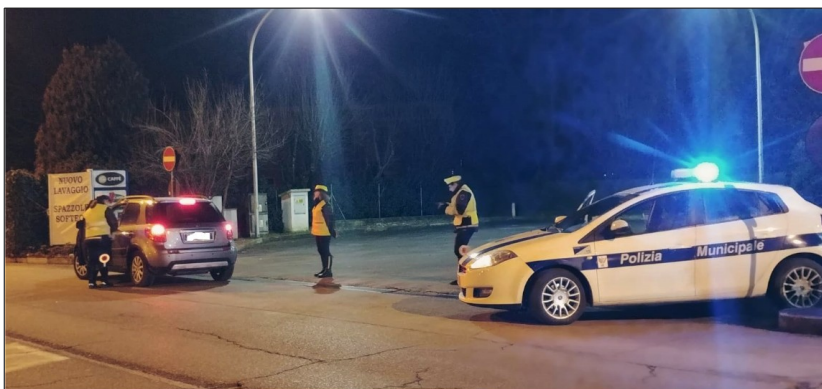



Corpo Unico di Polizia Locale



UNIONE
TERRE D'ACQUA

Costituita fra i Comuni di:

Anzola dell'Emilia
Calderara di Reno
Crevalcore
Sala Bolognese
San Giovanni in Persiceto
Sant'Agata Bolognese

(Città Metropolitana di Bologna)

CONTROLLO DEL TERRITORIO - SERVIZI SERALI, FESTIVI E NOTTURNI

Suddivisione territoriale dei controlli:

Perlustrazioni e controlli Anzola dell'Emilia	h/m 197:40	11,02%
Perlustrazioni e controlli Calderara di Reno	h/m 220:55	12,32%
Perlustrazioni e controlli Crevalcore	h/m 265:55	14,83%
Perlustrazioni e controlli Sala Bolognese	h/m 190:20	10,61%
Perlustrazioni e controlli San Giovanni in Persiceto	h/m 715:25	39,90%
Perlustrazioni e controlli Sant'Agata Bolognese	h/m 202:50	11,31%

Servizi di controllo serali, festivi e notturni:

Controlli con etilometro-pretest	278
Controlli/interventi antiprostituzione	12
Interventi per incidenti stradali	46
Postazioni di controllo veicoli effettuate	16
Richieste di intervento ricevute durante il servizio	250
Sanzioni CdS totali	456
Servizi appiedati centro storico	83
Servizi per manifestazioni locali	215
Servizi per manifestazioni religiose	67
Servizi per manifestazioni sportive	38
Unità di personale impiegato nei servizi festivi	561
Unità di personale impiegato nei servizi serali e notturni	445
Veicoli controllati	408

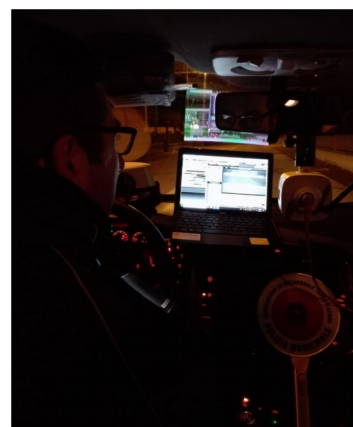



Corpo Unico di Polizia Locale



**UNIONE
TERRE D'ACQUA**

Costituita fra i Comuni di:

Anzola dell'Emilia
Calderara di Reno
Crevalcore
Sala Bolognese
San Giovanni in Persiceto
Sant'Agata Bolognese

(Città Metropolitana di Bologna)

INCIDENTI STRADALI anno 2018

Tipologia incidenti

Incidenti con soli danni a cose	111
Incidenti con lesioni	122
Incidenti con decessi	1
Totale incidenti rilevati	234

Suddivisione territoriale degli incidenti

Comune di:	Anzola Emilia	Calderara Di Reno	Crevalcore	Sala Bolognese	S. Giov. in Persiceto	Sant'Agata Bolognese	TOTALE INCIDENTI
Incidenti con soli danni a cose	28	17	7	13	39	7	111
Incidenti con lesioni	9	12	17	10	65	9	122
Incidenti con decessi	0	0	0	0	1	0	1
Totale incidenti rilevati	37	29	24	23	105	16	234

Gli incidenti stradali negli anni

Anno:	2013	2014	2015	2016	2017	2018
Incidenti con soli danni a cose	87	99	117	129	47	111
Incidenti con lesioni	195	207	178	165	162	122
Incidenti con decessi	10	2	3	7	9	1
Totale incidenti rilevati	292	308	298	301	277	234





Corpo Unico di Polizia Locale



**UNIONE
TERRE D'ACQUA**

Costituita fra i Comuni di:

Anzola dell'Emilia
Calderara di Reno
Crevalcore
Sala Bolognese
San Giovanni in Persiceto
Sant'Agata Bolognese

(Città Metropolitana di Bologna)

POLIZIA GIUDIZIARIA

Accessi immagini videosorveglianza altre forze dell'ordine	75
Querele e denunce ricevute	21
Sequestri penali	19
Notizie di reato	40
Comunicazioni S.D.I.	179
Notifiche di PG	652
Numero veicoli rubati recuperati	12
Arresti	1
Fermo di PG per identificazione anche attraverso altri organi di polizia	1

EDILIZIA AMBIENTE TERRITORIO

	Anzola	Calder.	Creva.	Sala	S.G.P.	S.Agata	Totale
Controlli edilizia	9	7	5	1	5	2	29
Controlli commercio	20	4	1	4	14	11	54

ATTIVITA' TERRITORIALE

	Anzola	Calder.	Creva.	Sala	S.G.P.	S.Agata	Totale
<i>Cittadini residenti al 31.12.2018:</i>	12325	13296	13692	8475	28325	7404	83517
TIPOLOGIA:							
Servizi di vigilanza in borghese	6	0	0	3	5	0	14
Autorizzazioni al transito	3	1	10	3	1	5	23
Pareri passi carrabili	5	6	9	2	4	2	28
Aso/Tso	3	7	6	0	38	6	60
Nulla Osta manifestazioni	2	12	7	7	24	2	54
Pareri impianti pubblicitari	31	26	1	10	15	14	97
Pareri occupazione suolo pubblico	57	95	101	30	235	33	551
Ordinanze stradali	56	103	154	54	224	83	674
Segnalazioni ricevute e gestite	383	117	86	41	330	73	1030
Accertamenti anagrafici	767	703	710	389	1607	455	4631
Accesso Atti	2	0	2	1	2	1	8
Accertamenti per commissariato P.S.	0	1	46	9	29	24	109

VIOLAZIONI AMMINISTRATIVE

Tipologia:

Altre violazioni	8
Violazioni norme benessere animale	31
Violazioni Ambiente Atersir	139
Violazioni Regolamenti Comunali	69
Totale:	247



Corpo Unico di Polizia Locale



**UNIONE
TERRED'ACQUA**

Costituita fra i Comuni di:

Anzola dell'Emilia
Calderara di Reno
Crevalcore
Sala Bolognese
San Giovanni in Persiceto
Sant'Agata Bolognese

(Città Metropolitana di Bologna)

CONTATTI CON LA CITTADINANZA

Numero Centrale Operativa:	051-6870087	Numero verde Ufficio Verbalì:	800-330331
----------------------------	--------------------	-------------------------------	-------------------

Modalità:

Contatti telefonici	20735
Media contatti telefonici al giorno	57
Accessi agli sportelli	6614
Ore di apertura settimanali	45:30
Ore di apertura annuali	2366

Tipologia contatti telefonici:

Emergenze (tasto 1)	3573	17 %
Ufficio verbalì (tasto 2)	6847	33 %
Infortunistica (tasto 3)	526	3 %
Segnalazioni (tasto 4)	1462	7 %
Parlare con un operatore (tasto 5)	8327	40%
Totale:		20735

Tipologia accessi agli sportelli:

segnalazioni	420	6 %
Informazioni	1003	15 %
Verbalì CdS	4191	64 %
Permessi/autorizzazioni	157	2 %
Infortunistica	240	4 %
Altro	603	9 %
Totale:		6614

Suddivisione territoriale accessi:

Anzola dell'Emilia	620	9 %
Calderara di Reno	621	9 %
Crevalcore	639	10 %
Sala Bolognese	432	6 %
San Giovanni in Persiceto	3870	60%
Sant'Agata Bolognese	432	6 %
Totale:		6614



Corpo Unico di Polizia Locale



**UNIONE
TERRE D'ACQUA**

Costituita fra i Comuni di:

Anzola dell'Emilia
Calderara di Reno
Crevalcore
Sala Bolognese
San Giovanni in Persiceto
Sant'Agata Bolognese

(Città Metropolitana di Bologna)

EDUCAZIONE STRADALE

Numero studenti raggiunti dall'attività

Comune	Numero studenti	3 ^a classe	Numero studenti	4 ^a classe	Numero studenti	5 ^a classe	Totale classi	Totale studenti
Anzola dell'Emilia	127	6	141	6	134	6	18	402
Calderara di Reno	143	6	142	6	117	5	17	402
Crevalcore	126	6	122	6	151	7	19	399
Sala Bolognese	88	4	89	4	96	4	12	273
San Giovanni in Persiceto	112	5	97	5	103	5	15	312
Sant'Agata Bolognese	278	12	240	13	288	11	36	806
Totale:							117	2594

PROGETTO MI FIDO DI TE?

Numero studenti raggiunti dall'attività

Comune	classi 1 ^a media	classi 2 ^a media	classi 3 ^a media	Totale classi	Totale studenti
San Giovanni in Persiceto	12	10	12	34	616
Calderara di Reno	6	5	5	16	381
Sala Bolognese	4	4	4	12	278
Sant'Agata Bolognese	2	2	2	6	127
Crevalcore	5	5	5	15	374
Totale:				83	1939



MiFidoDiTe?





Corpo Unico di Polizia Locale



UNIONE
TERRE D'ACQUA

Costituita fra i Comuni di:

Anzola dell'Emilia
Calderara di Reno
Crevalcore
Sala Bolognese
San Giovanni in Persiceto
Sant'Agata Bolognese

(Città Metropolitana di Bologna)

TWITTER-INSTAGRAM-YOUTUBE PROGETTO MIFIDODITE?

Attività 2018	Numero
Video su youtube	32
Iscritti youtube	89
Follower twitter	74
Post Instagram	300
Tweet	145
Seguaci facebook	405
Follower Instagram	330
Visualizzazione profilo	61600
Youtube visualizzazioni	3776
Likes instagram	22600
Impression instagram	143000
Impression youtube	10764
Visualizzazione tweet	50300
Serate informative genitori/cittadini	16
Stand fiere	4
Premiazione concorso grafico scuole	5
Flashmob	5

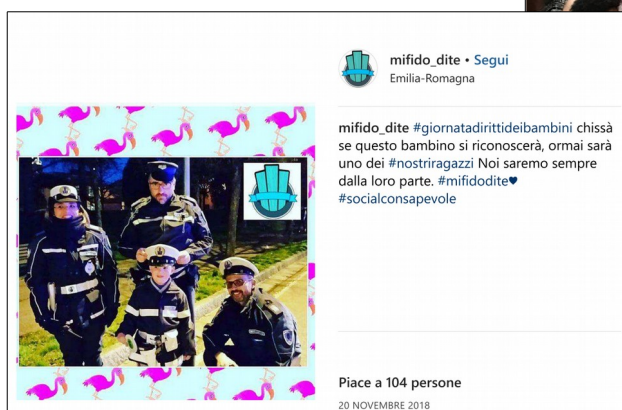
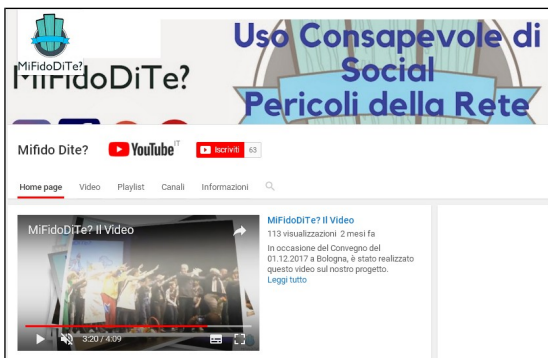



Corpo Unico di Polizia Locale



**UNIONE
TERRED'ACQUA**

Costituita fra i Comuni di:

Anzola dell'Emilia
Calderara di Reno
Crevalcore
Sala Bolognese
San Giovanni in Persiceto
Sant'Agata Bolognese

(Città Metropolitana di Bologna)

SITO PM e SOCIAL NETWORK

Questi sono i dati del sito e di Twitter della Polizia Locale nel 2018:



Sintesi attività:	n.	
Following	193	+ 9 rispetto al 2017
Tweet	431	+ 15 rispetto al 2017
Follower	694	+ 155 rispetto al 2017
Likes	1.522	+ 596 rispetto al 2017
Visualizzazioni pagine sito PM	8543	+ 1922 rispetto al 2017
Visualizzazioni al giorno (media)	23	+ 5 rispetto al 2017
Visualizzazioni organiche tweet	303.978	+ 58178 rispetto al 2017
Visualizzazione profilo twitter	26.720	+ 548 rispetto al 2017
Video su youtube	7	Canale aperto il 13.2.2018
Iscritti youtube	57	
Visualizzazioni youtube	7175	

In questa tabella sono indicate le pagine del sito della polizia locale maggiormente visitate ed il tempo medio di visualizzazione:

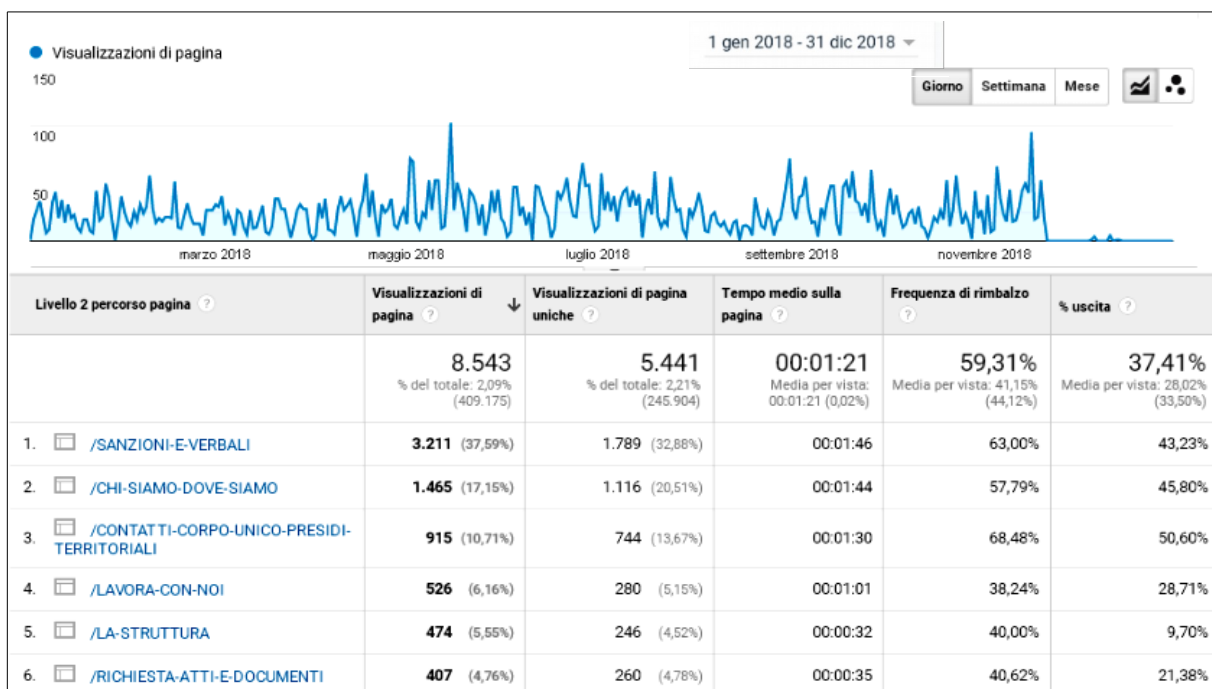



Corpo Unico di Polizia Locale



**UNIONE
TERRED'ACQUA**

Costituita fra i Comuni di:

Anzola dell'Emilia
Calderara di Reno
Crevalcore
Sala Bolognese
San Giovanni in Persiceto
Sant'Agata Bolognese

(Città Metropolitana di Bologna)

CONTROLLO di VICINATO e ASSISTENTI CIVICI

Da alcuni anni nel Comune di San Giovanni in Persiceto è stato avviato il controllo di vicinato ed il servizio degli assistenti civici.

Questi sono i risultati delle attività, tuttora in corso di espansione:

Attività 2018	Numero
Gruppi attivi	26
Riunioni con coordinatori	34
Riunioni cittadinanza	15
Ore di formazione Assistenti civici	4
Volontari Assistenti Civici	34
Adesioni dei cittadini al controllo di vicinato	2507

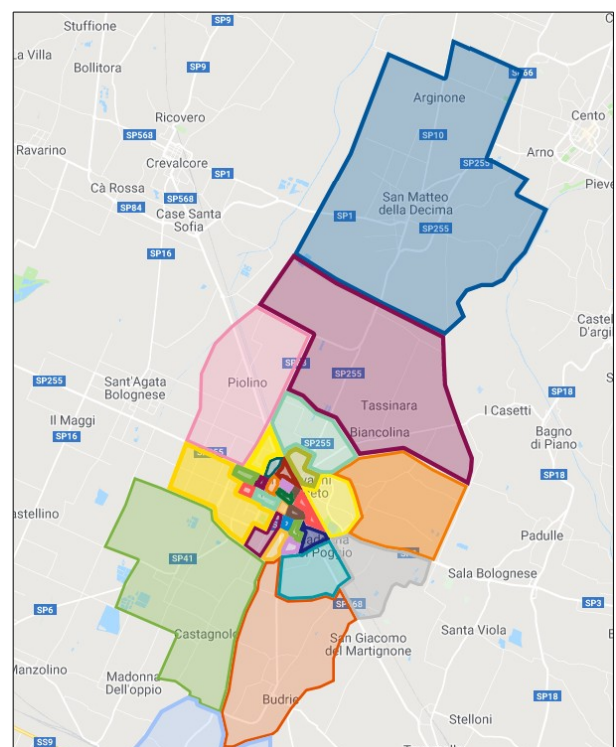



Corpo Unico di Polizia Locale



**UNIONE
TERRED'ACQUA**

Costituita fra i Comuni di:

Anzola dell'Emilia
Calderara di Reno
Crevalcore
Sala Bolognese
San Giovanni in Persiceto
Sant'Agata Bolognese

(Città Metropolitana di Bologna)

CONTATTI DEL CORPO UNICO

SEDE DEL CORPO UNICO:

Via Cappuccini 23
40017 San Giovanni in Persiceto (BO)

Telefono centrale operativa:

051-6870087

Indirizzo di posta elettronica:

poliziamunicipale@terredacqua.net

Indirizzo P.E.C.:

unione.terredacqua@cert.provincia.bo.it

Sito:

www.terredacqua.net/POLIZIA-MUNICIPALE

Numero verde ufficio verbali:



SPORTELLO CORPO UNICO:

Via Cappuccini 23 - 40017 San Giovanni in Persiceto (BO)

orario: lunedì, mercoledì, venerdì e sabato 09:00-12:30

martedì e giovedì 15:00-18:00.

Nei mesi di Luglio e Agosto l'apertura pomeridiana è sospesa.

SPORTELLO PRESIDIO ANZOLA DELL'EMILIA:

Via Goldoni 3

orario: lunedì-sabato 11:00-12:30 / giovedì 15:00-18:00.

Nei mesi di Luglio e Agosto l'apertura pomeridiana è sospesa.

SPORTELLO PRESIDIO CALDERARA DI RENO:

Via Garibaldi 2/f

orario: lunedì-venerdì-sabato 11:00-12:30 / giovedì 17:00-18:30.

Nei mesi di Luglio e Agosto l'apertura pomeridiana è sospesa.

SPORTELLO PRESIDIO CREVALCORE:

via Garibaldi 29

orario: martedì 9:00-10:30 / giovedì 17:00-18:30 / sabato 11:00-12:30.

Nei mesi di Luglio e Agosto l'apertura pomeridiana è sospesa.

SPORTELLO PRESIDIO SALA BOLOGNESE:

Piazza Marconi 1

orario: martedì –venerdì-sabato 09:00-10:30.

SPORTELLO PRESIDIO SANT'AGATA BOLOGNESE:

Via Buoncompagni 11/A

orario: martedì-sabato 11:00-12:30 / giovedì 14:00-15:30.

Nei mesi di Luglio e Agosto l'apertura pomeridiana è sospesa.